Version 6.1

Änderungsbeschreibung

VinX



Software für die Getränkebranche

Inhaltsverzeichnis

VinX 6.1	6
Aufträge	6
Preise und Konditionen neu laden	6
Mengenberechnung auf Artikelposition unterbinden	6
Diverses	6
Kasse	6
Kreditkarten nicht verbuchen	6
Diverses	7
Artikel	7
Aktion mit Reduktion statt Aktionspreis	7
Vorschlag Ertragskonto auf Artikelkategorie	8
Diverses	8
Buchhaltung	9
LSV+	9
Kreditoren Zahlungslauf	9
Diverses	9
Lager	10
Inventarauftrag	10
Diverses	10
Auswertungen	10
Diverse	10
VinX 5.4	11
Aufträge	11
Diverses	11
Lager	11
Laufende Lagerbewertung	11
Diverses	11
Auswertungen	12
Diverses	12
Buchhaltung	12
Diverses	12
VinX 5.3	13
Stammdaten	13
Bewertungspreis sperren	13
Diverses	13
Wein-Informationssystem wird Produkt-Informationssystem	13
Buchhaltung	14
Diverses	14
Aufträge	14
Kasse	14
Rückstandsmeldung Bestand unterschritten	15
Lieferstop	15
Subskription	15
Diverses	16
Lager	16
Diverses	16
Auswertungen	16

Diverses.....	16
Diverses.....	17
VinX 5.2.....	18
Stammdaten.....	18
Artikelsortiment vergeben (Serienverarbeitung).....	18
Ertragskonto auf Artikel.....	18
Aufträge.....	19
Diverses.....	19
Lager.....	19
Lagerabschluss - Jahresreorganisation.....	19
Auswertungen.....	19
Auswertungen besser gesichert.....	19
VinX 5.1.....	20
Stammdaten.....	20
Kalkulation mit neuem Schema.....	20
Netto Artikel.....	21
Anreden bei Firmen.....	21
Grossgebinde "Anbruch erlaubt".....	21
Diverses:.....	21
Aufträge.....	22
Zweitwährung auf Kasse.....	22
Diverses.....	22
Buchhaltung.....	23
Verzugszins.....	23
Lager.....	23
Lagerbewertung nach FIFO (First in, first out).....	23
Diverses.....	23
Auswertungen.....	23
Diverses.....	23
Diverses.....	24
VinX 4.4.....	25
Aufträge.....	25
Belegleser für Kreditorenbuchhaltung.....	25
Subskription (Option).....	25
Vertriebsweg.....	26
Meldung Tankgrösse/Tankvignette.....	26
Kassendisplay.....	26
EK-Preise auf Zeitachse.....	26
LS/RE in Kassenbeleg übernehmen.....	26
Diverses.....	26
Auswertungen.....	26
Diverses.....	26
VinX 4.3.....	27
Applikation.....	27
Sybase 9.....	27
Mausrad.....	27
Stammdaten.....	27
Einkaufspreise auf Zeitachse.....	27

Twixtel.....	27
Land.....	27
Internet-Shop.....	27
Aufträge.....	28
Kartenterminals für VinX Kasse.....	28
Kasse.....	28
Offerte.....	28
Buchhaltung.....	28
Verzugszins.....	28
OP-Details mit Betrag 0.00.....	28
Kreditorenbuchhaltung.....	28
Lager.....	28
Inventarerfassung.....	28
Auswertungen.....	29
Fehlerkorrekturen.....	29
Auswertungen.....	29
Programm.....	29
VinX 4.2.....	30
Applikation.....	30
Auf Suchfenster Felder hinzufügen.....	30
Volltextsuche.....	30
Berechtigungen.....	30
Stammdaten.....	30
Ersatzartikel mit Text.....	30
Vorauszahlung von Kunden-Umsatz abziehen.....	30
Weininformationssystem: Jahrgang bei Bewertung.....	30
Aufträge.....	31
Plusbinde in Gebindeabrechnung übernehmen.....	31
Buchhaltung.....	31
Kreditoren-Erfassung: Referenzzeile.....	31
Rechnungsnummer auf Kreditor-Erfassung.....	31
Mahnlauf/Kreditor-Zahlungslauf erweitern.....	31
Lager.....	31
Lager reorganisieren.....	31
Verarbeitungsverlust als Muss-Feld.....	31
Allgemeines.....	31
Traubensorten für Option Weininformation.....	31
Auswertungen.....	31
Inventaraufnahme.....	31
Lagerbestände vergleichen.....	32
Kunden-/Artikel-Statistiken.....	32
Fakturajournal.....	32
Option Kontakt-Management.....	32
Kontakteinträge automatisch generieren.....	32
Kontakteinträge manuell.....	32
Verkaufsargumente.....	32
Erweiterung Adresse.....	32
Fehlerkorrekturen.....	32
Auswertungen.....	32
Programm.....	33
VinX 4.1.....	34

Applikation.....	34
Registrations-Datei.....	34
Mehrere Objekte mit CTRL + Mausklick auswählbar.....	34
RTF-Editor auf Memo Feldern.....	34
Mit CTRL+Q ausgewählten Datensatz vollständig anzeigen.....	34
Selektion öffnen im Baum.....	34
E-Mail Integration.....	34
Stammdaten.....	35
Kontaktperson Geburtstag.....	35
Belegfluss.....	35
Belege umwandeln.....	35
Kassa-Retouren mit anderer Gebindeliste.....	35
Belegart: Datum Vorgängerbeleg.....	35
Interne Lieferscheine.....	35
Speditionscode-Einschränkung auf Sammelrechnung.....	35
Lieferanschriften von Rechnungsadressen.....	35
Meldung inaktive Artikel in Belegset.....	35
Mengenrabatt in Fr. gewichten.....	36
Buchhaltung.....	36
Direkte Debitor-OP-Erfassung.....	36
Kreditor-Erfassung mit Totalbetrag.....	36
VESR/BESR-Zahlungslauf.....	36
Einlesen VESR mit Skonto.....	36
FIBU-Buchungslauf Kreditoren.....	36
Stornieren von Rechnungen.....	36
Direkte Vorauszahlungserfassung.....	36
Schnittstelle.....	37
Abacus-Import Beleg.....	37
Neue Option: Brennstoff.....	37
Partienverwaltung für Brennstoff-Termingeschäfte.....	37
Auftragsbearbeitung mit ca, max und genau.....	37
Preis pro 100.....	37
Information.....	37
ODBC-Abgleich mit Transpodata T7.....	37
Standardschriftart auf Memo-Feldern.....	37
Technisches.....	38
Mehrere VinX Installationen optisch unterscheidbar.....	38

VinX 6.1

Aufträge

Preise und Konditionen neu laden

Im Zusammenhang mit einer Anpassung für einen Kunden fassen wir hier die Funktionalität zusammen:

1. Wenn auf dem Auftrag die Preisgruppe geändert wird, dann ändern sich die Listenpreise und die Spezialpreise sofern die Einstellung der Preisfindung auf den tiefsten Preis greift.
2. Wenn auf dem Auftrag "Preise und Konditionen neu laden" gewählt wird, werden alle Preise und Konditionen neu geladen, das heisst, Listenpreise, Spezialpreise, überschriebene Preise, Rabatte. Das Datum der Preisfindung kann gewählt werden.
3. Wenn über die Serienverarbeitung "Preise und Konditionen neu laden" gewählt wird, werden alle Preise und Konditionen neu geladen, als Datum wird aber immer das Belegdatum genommen und kann nicht gewählt werden.

Mengenberechnung auf Artikelposition unterbinden

Auf dem Grossgebilde gibt es ein neues Flag "Mengenänderung auf Gebinde umrechnen". Standardmässig ist das Flag auf true, womit sich nichts ändert. Wenn das Flag entfernt wird, so kommt in der Auftragsposition nach der Änderung der Anzahl GG oder Menge Abf die Meldung "Sollen die anderen Mengen neu berechnet werden?" nicht mehr und die Mengen werden auch nicht angepasst.

Diverses

- Auf dem Bestellvorschlag bei der Auftragserfassung wird neu auch der verfügbare Bestand angezeigt.
- Das Datum auf Belegen mit Liefersperre kann neu geändert werden.
- Einkauf: wenn ein Wareneingang in eine Kreditoren-Rechnung umgewandelt wird, wird neu das Datum nicht mehr auf das Datum der Kreditor-Rechnung geändert, sondern bleibt auf dem Datum des Wareneingangs.
- Mit der Funktion "Ernte Preise einsetzen und verbuchen" wird neu eine Bewegung erstellt, wenn das Flag "In Kreditoren verbuchen" aktiv ist.

Kasse

Kreditkarten nicht verbuchen

Neu kann auf dem Zahlungsweg mit Zahlungsart "Karte" gewählt werden ob beim verbuchen eines Kassenbelegs die Zahlung ausgebucht werden soll oder ob dies nach der

Zahlung durch das Kreditkarten-Unternehmen manuell gemacht wird.

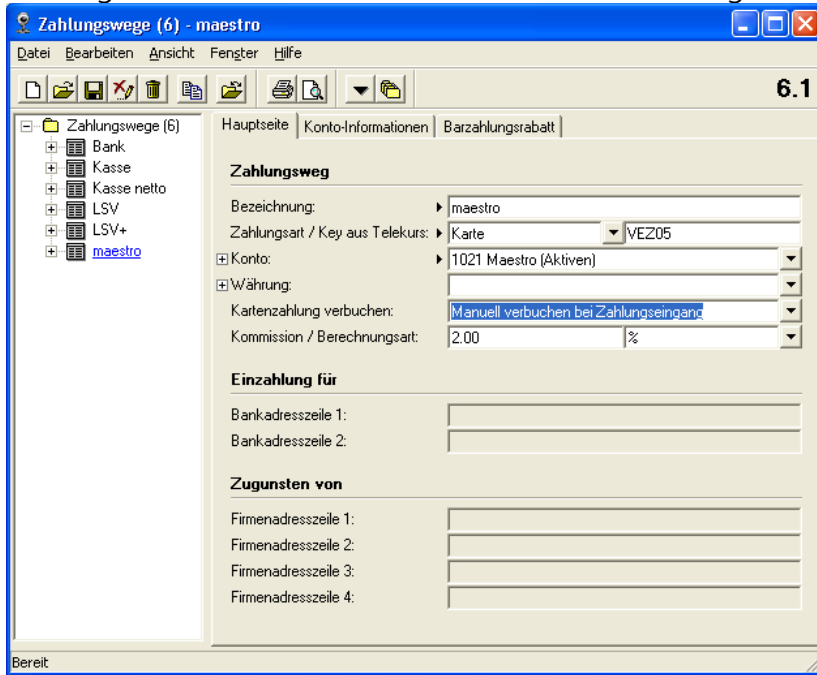

Diverses

- Wenn ein Kassenbeleg verbucht wird, bekommt er neu sofort den Status "Bezahlt" und nicht mehr erst nach der Generierung der FIBU-Buchungen.
- Auf der Zahlungsmaske wurde die Reihenfolge der Felder/Buttons verbessert wenn mit ENTER weitersprungen wird.

Artikel

Aktion mit Reduktion statt Aktionspreis

An Stelle vom Aktionspreis auf dem Verkaufspreis kann neu auch eine Reduktion erfasst werden. Im Feld Aktionspreis wird einfach der Minusbetrag erfasst an Stelle des Aktionspreises. Diese Reduktion wird dann vom Listenpreis abgezogen.

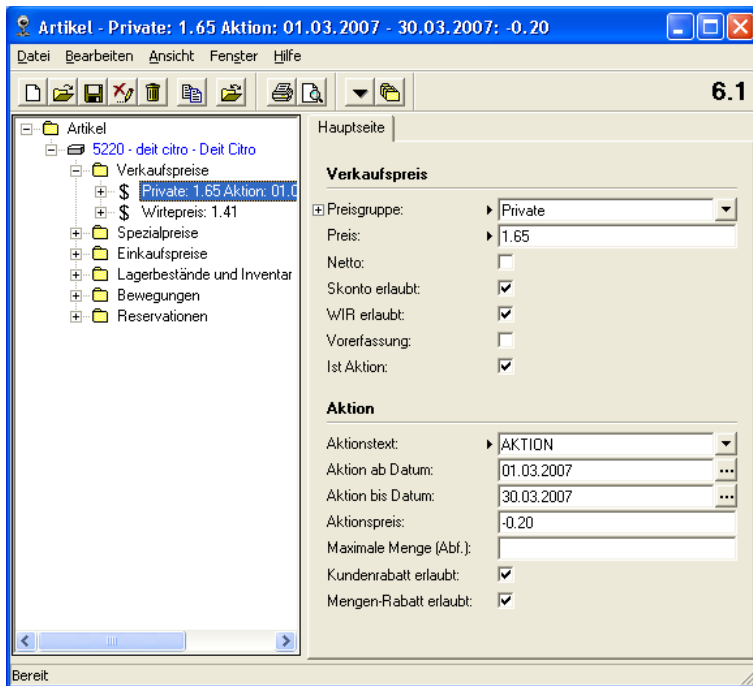

Vorschlag Ertragskonto auf Artikelkategorie

Ein neu erfasster Artikel kann nicht gespeichert werden solange kein Ertragskonto eingesetzt ist. Dies führt zu einer Hinweismeldung, wenn schön der Reihe nach erfasst wird und ein VK-Preis oder ein Lager erfasst werden will bevor das Ertragskonto eingesetzt ist. Neu kann auf der Artikelkategorie ein "Kontovorschlag Ertrag" und "Aufwand" erfasst werden. Die Kontos werden auf dem Artikel eingetragen, sobald eine Artikelkategorie ausgewählt wird.

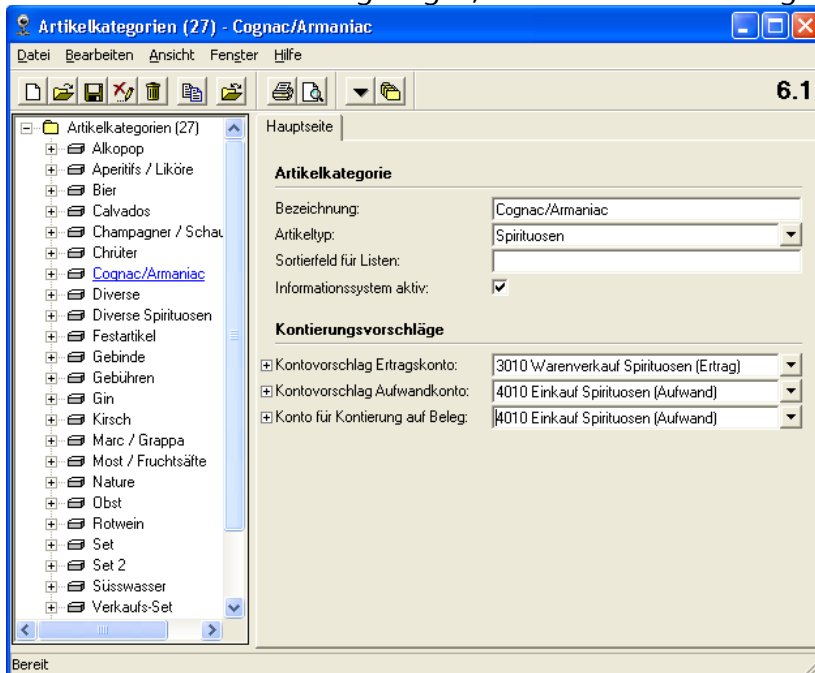

Diverses

- Auf der Maske "Aktion auslösen" wird neu auch die Abfüllung angezeigt.
- Auf dem VK-Preis wurde das Flag "Aktionspreis" umbenannt in "Ist Aktion", weil die Bezeichnung "Aktionspreis" doppelt verwendet wurde.

Buchhaltung

LSV+

LSV+ ist eine neue Form von LSV. Hauptmerkmale sind ein einfacheres Anmeldeverfahren für den Händler und ein Einspracheformular für den Kunden welches er bei jeder Belastung auf seinem Konto erhält und zum Einspruch nur unterschrieben an seine Bank retournieren kann.

Es muss ein neuer Zahlungsweg und Verrechnungsarten eröffnet werden. Die Forderung wird dann über einen Debitor-Zahlungslauf ausgelöst. Gerne stellen wir Ihnen die genaue Anleitung zu.

Kreditoren Zahlungslauf

Auf dem Kreditoren Zahlungslauf gab es ein Problem wenn der Zahlungsweg ersetzt wurde, dass für die Datei immer noch die Bankinformationen des ursprünglichen Zahlungsweges berücksichtigt wurden.

Neu ist das Vorgehen umgekehrt, man erstellt den Zahlungslauf und wählt den Zahlungsweg aus über welchen schlussendlich effektiv bezahlt werden soll. Danach kann man bis zu drei weitere Zahlungswegen angeben, welche ebenfalls berücksichtigt werden sollen.

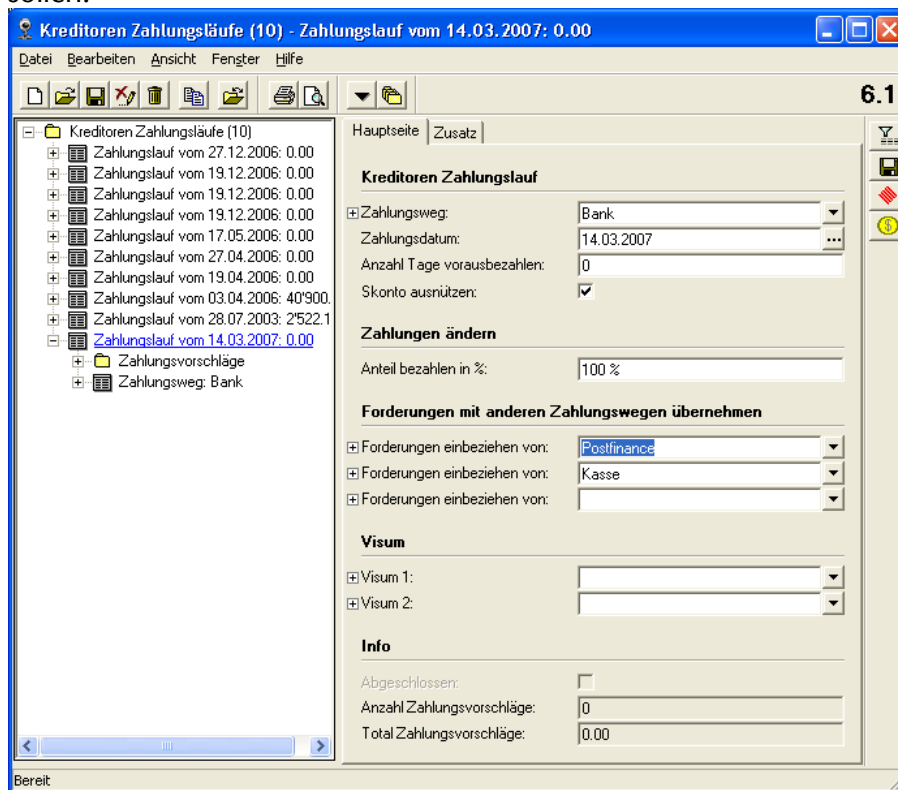

Diverses

- Wenn ein Beleg mit Saldo 0 verbucht wird, so wird neu der OP direkt als bezahlt ausgeglichen.
- Wenn ein archivierter Beleg reaktiviert wird, wurde der Status immer auf "in Bearbeitung" gesetzt, auch wenn zB ein OP bezahlt war. Nun kommt immer der richtige Status.
- In der Kreditorenschnittstelle ABACUS wird neu auch der Positionstext übergeben.

- Der FIBU-Buchungsbeleg ist mit einer neuen Funktion "Saldiert" ausgestattet. Wenn die Buchungen und die MWST-Rekap saldiert kommen sollen muss dieses Flag aktiviert werden.
- Es gibt neue FIBU-Schnittstellen für Sesam und Cashman.
- Der Zahlungsweg für Kreditoren wird nun richtig eingesetzt wenn eine Kreditoren-Rechnung erfasst wird.

Lager

Inventarauftrag

Der Inventarauftrag wurde nochmals überarbeitet und verbessert. Wenn ein Inventarauftrag storniert wird, werden neu die Mengen wieder von Inventarbestand abgezogen, weil dies neu ist erscheint auch eine entsprechende Meldung.

Artikel für welche kein Lager geführt wird, können nun ebenfalls über den Inventarauftrag inventarisiert werden. Wenn ein solcher Artikel auf dem Inventarauftrag vorhanden ist wird beim verbuchen des Auftrags automatisch ein Lagerbestand eröffnet und der Inventarbestand eingefügt. Das Lager wird dabei aber nicht aktiviert.

Diverses

- Auf der Liste Inventaraufnahme wird nun auch der Lagerplatz angedruckt
- Wenn Bewegungen auf der Vorperiode der Lagerbuchhaltung gelöscht werden, wird der Lagerbestand dadurch nicht mehr beeinflusst.
- Die Artikelsuche auf dem Lagerbestand wurde angepasst, dass auch mehrere Artikel ausgewählt werden können.
- FIFO wird bei laufender Lagerbewertung nun auch beim Wareneingang nachgerechnet.
- Wenn auf einer Rechnung die aus einem Vorgängerdokument kommt noch Artikel hinzugefügt werden, so wird nun für diese Artikel auch eine Reservation gemacht wenn der Beleg gedruckt wird.

Auswertungen

Diverse

- Kunden-Perioden-Statistik kann nun gewählt werden ob der DB pro Einheit oder in % angezeigt werden soll.
- Artikelstatistiken können neu auch nach Sortimenten eingeschränkt und nach Artikeltyp gruppiert werden.

VinX 5.4

Aufträge

Diverses

- Ein gedruckter Kassenbeleg kann nur noch mit Berechtigung Buchhaltung gelöscht werden.
- Neu kann auf der Belegart hinterlegt werden, ob die Kundenmeldungen erscheinen sollen oder nicht. Somit kann zB für die Kasse gesteuert werden, ob die Meldungen angezeigt werden sollen oder nicht.
- Auf dem Grossgebilde gibt es ein Flag "Mengenänderung auf Gebinde umrechnen". Wenn dieses Flag deaktiviert wird, kommt bei der Auftragserfassung nach der Änderung der Menge oder Anzahl die Frage nach der Neuberechnung der Mengen nicht mehr und die Mengen werden auch nicht neu berechnet.

Lager

Laufende Lagerbewertung

Neu kann auf den Artikeln der Bewertungspreis laufend nachgeführt werden. Auf dem Artikel wird dazu unter "Berechnung Bewertungspreis" umgestellt auf "Automatisch nachrechnen bei Wareneingang". Im Eigenen Unternehmen unter Lager wird angegeben welche Lagerbewertungs-Methode berücksichtigt werden soll. Anhand von dieser Vorgabe wird dann der Bewertungspreis auf dem Artikel bei jedem Wareneingang nachgeführt, einzig mit der Einstellung FIFO werden auch Warenausgänge berücksichtigt.

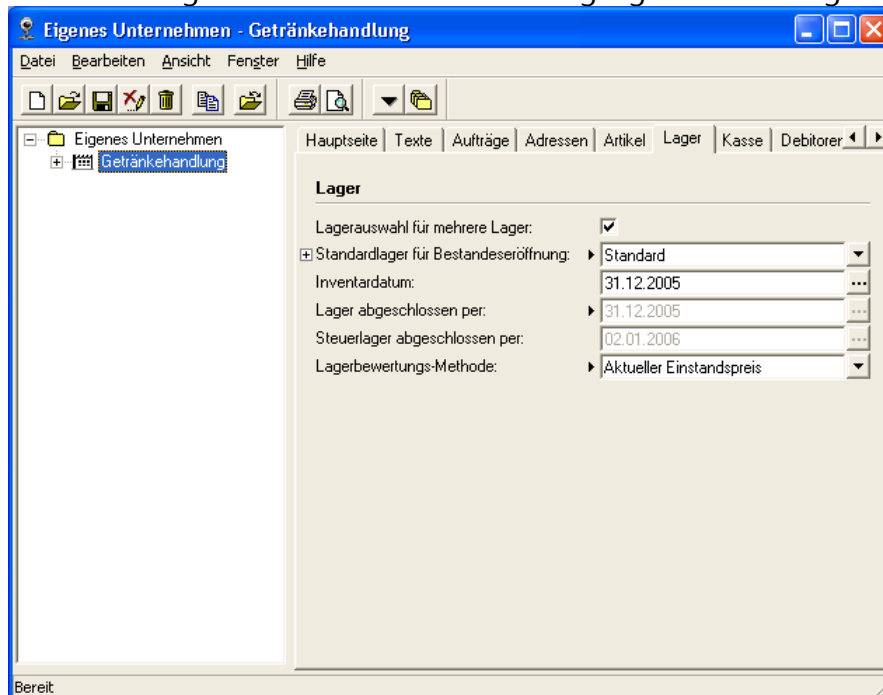

Diverses

- Eine Rückstellung für Kunden wird nun richtig nachgeführt. Die Rückstellung wird als Reservation erfasst; zB auf dem Kunden. Dort wird die Menge und der Preis

angegeben, welcher dann fix gilt, während Artikel vom Kontingent abgebucht werden, unabhängig vom Verkaufspreis, Aktion usw. Wenn das Kontingent aufgebraucht ist, wird auch für diesen Kunden wieder ab dem normalen Bestand gebucht. Auf dem Artikel muss eine Einstellung für das Kontingent vorgenommen werden.

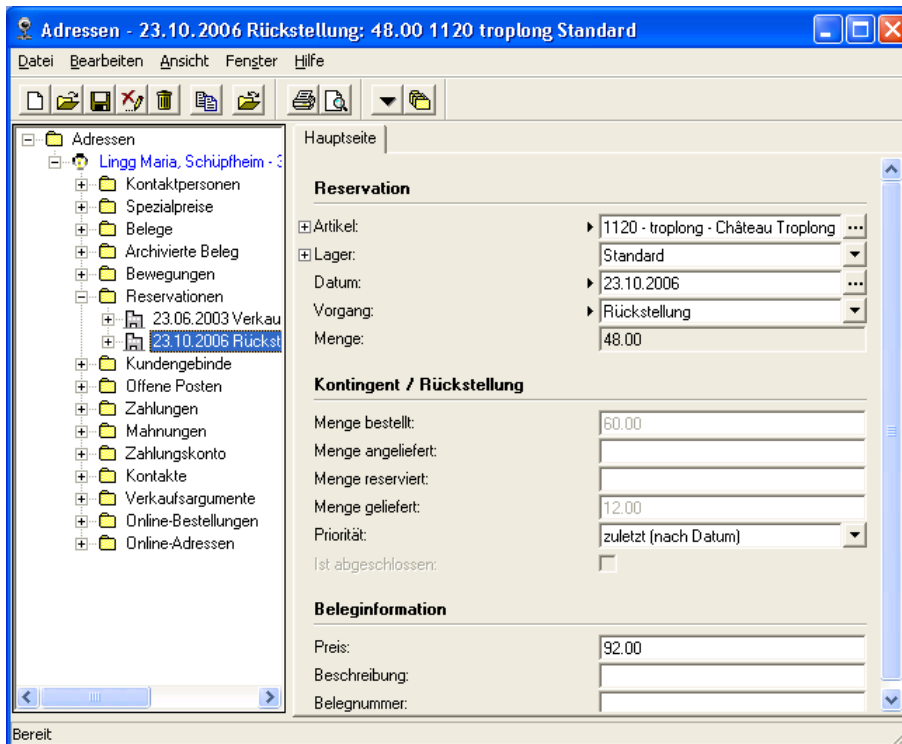

Auswertungen

Diverses

- Kunden-Umsatzliste 5 Jahre wurde umgestellt von inkl MwSt auf exkl MwSt, so wie alle Umsatzstatistiken

Buchhaltung

Diverses

- Im Eigenen Unternehmen kann neu unter Debitoren angegeben werden woher beim Zahlungen manuell abbuchen der Zahlungsweg genommen werden soll, vom OP oder vom vorhergehenden Beleg

VinX 5.3

Stammdaten

Bewertungspreis sperren

Auf dem Bewertungspreis unter Artikel - Zusatz kann nun festgelegt werden, ob der Bewertungspreis aus der Verarbeitung errechnet (Lagerbewertung durchführen) oder manuell erfasst wird. (siehe Bild; 1)

Diverses

- Es gibt neu auch Artikeltyp Food, Nonfood und Dienstleistung
- Auf dem Artikel kann unter Zusatz neu eine Artikelinfo erfasst werden, welche optional bei der Belegerfassung angezeigt werden kann. (siehe Bild; 2)

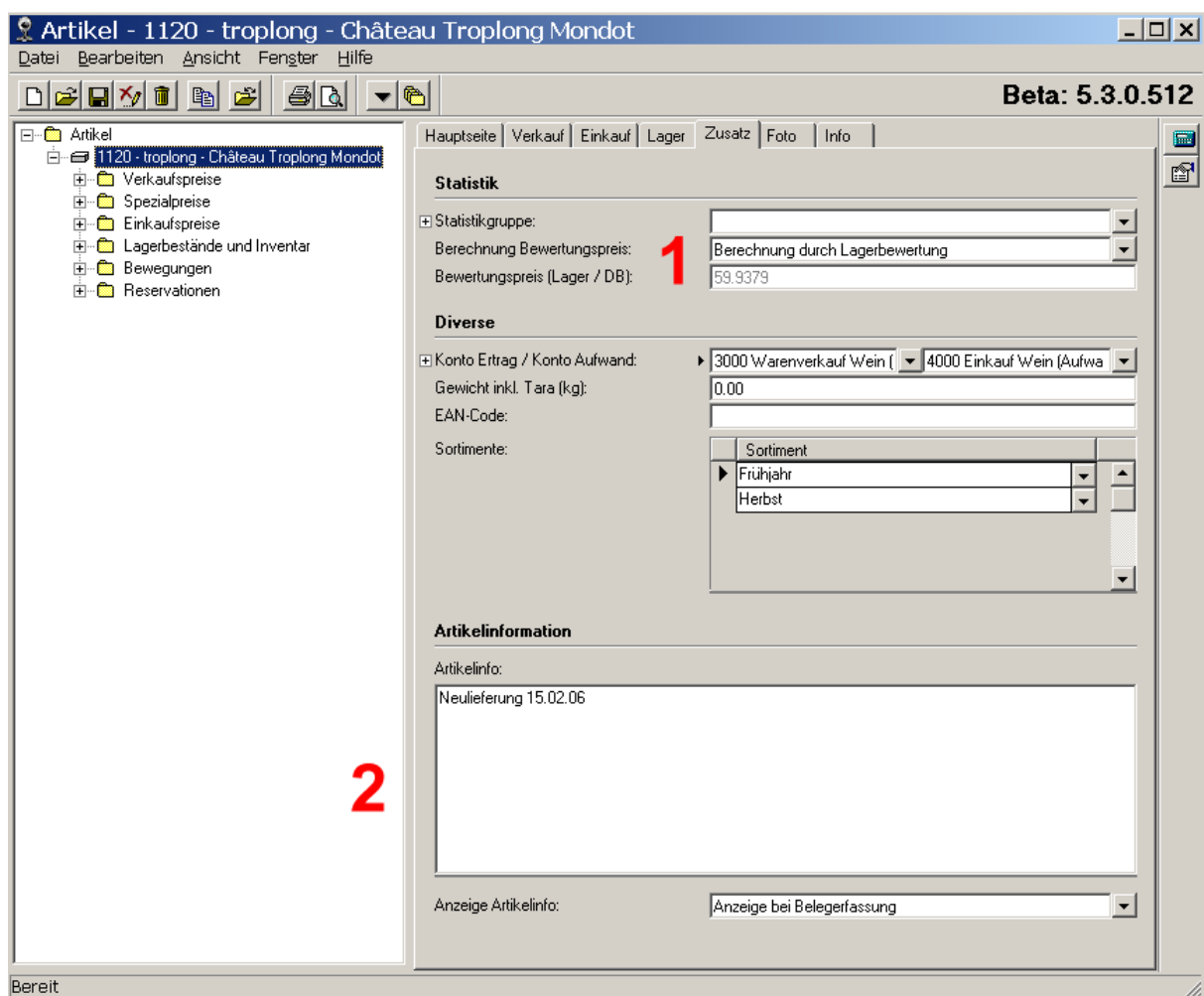

Wein-Informationssystem wird Produkt-Informationssystem

- Das Wein-Informationssystem heisst neu Produkt-Informationssystem. Auf der Artikelkategorie kann nun festgelegt werden, ob das Produkt-Informationssystem auf diesen Artikeln angezeigt werden soll oder nicht.

- Das Produkt-Informationssystem ist neu für alle Benutzer sichtbar, sofern mindestens eine Lizenz gelöst ist. Bearbeiten kann es aber nach wie vor nur der Benutzer mit der entsprechenden Berechtigung.
- Die Traubensorten werden neu nach Anteil % sortiert und nicht mehr alphabetisch

Buchhaltung

Diverses

- Auf dem Zahlungsweg kann neu zB für Postcard die Kommission mit Fr. / Transaktion statt % hinterlegt werden. Auch die Liste Kasse-Abrechnung ist entsprechend angepasst.
- Kreditoren-Zahlungen können neu auch über Post beglichen werden. Wenn der Zahlungsweg Post auf dem Kreditoren-Zahlungsweg ausgewählt ist, wird die Zahlungsdatei im Format für die Post erstellt, welches dann elektronisch an die Post übermittelt werden kann.
- Bei Zahlungen erfassen wird in der Klammer neben dem Betrag vom OP auch der Betrag offen angezeigt.
- Mit dem integrierten EFT-Terminal muss eine offene RE welche an der Kasse mit Karte bezahlt wird nicht mehr in einen Kassenbeleg umgewandelt werden. Aus der Maske "Zahlungen erfassen" kann direkt auf das EFT Terminal zugegriffen werden.

Zahlungen verbuchen

Einzelzahlung: Wählen Sie den offenen Posten aus und verbuchen Sie dessen Zahlung.
Sammelzahlung: Schliessen Sie die einzelnen OPs mit 'Weiterer OP' ab, bis das Zahlungstotal erreicht ist.

Offener Posten: 11333 vom 31.01.2004 Fr. 1'127.00 (offen 1'127.00)

Adresse: 3017 lingg, Maria Lingg, Schüpfheim

Zahlungsweg / Währung: Mastercard

Beleg-Nr. / Belegtext: 147

Datum / Valuta: 22.02.2006

Zahlungstotal: 1127.00

Buttons: EFT stornieren, Optionen

Brutto bezahlt: 1127.00

Skonto: Debitoren

Minderung / Konto:

Kostenstelle:

Saldo / Verbuchen als: 0.00

Buttons: Verbuchen, Weiterer OP, Schliessen

Statusbar: Einzelbuchung | Anzahl Offene Posten: 1 | Total OPs: 1'127.00

Aufträge

Kasse

- Ein gedruckter Kassenbeleg kann nicht mehr gelöscht werden. Wenn der Beleg überarbeitet wird, bekommt der Beleg wieder den Status in Bearbeitung und kann dann auch wieder gelöscht werden.
- Im Eigenen Unternehmen kann die "Warnmeldung Alter anzeigen" aktiviert werden. Bei der Erfassung eines Kassenbeleges wird nach dem ersten "Alkohol-Artikel" die

Warnmeldung angezeigt. Die Warnmeldung kann ebenfalls im Eig.Unternehmen angepasst werden.

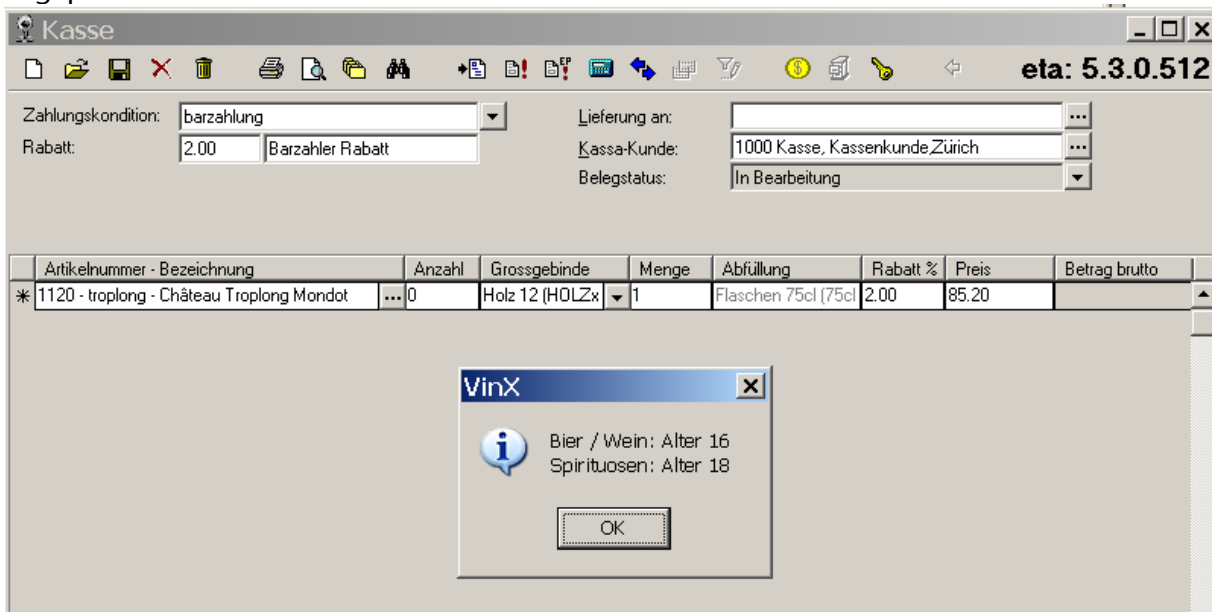

Rückstandsmeldung Bestand unterschritten

Wenn auf dem Artikel die Rückstandsmeldung aktiv ist, wurde bisher eine Meldung angezeigt, wenn der Verfügbare Bestand über alle Lager unterschritten wurde. Neu kann definiert werden, welcher Bestand unterschritten werden muss, damit die Meldung kommt.

Mögliche Einstellungen sind:

- Bestand über alle Lager wird unterschritten
- Bestand aktuelles Lager wird unterschritten
- Verfügbarer Bestand über alle Lager wird unterschritten (wie bisher)
- Verfügbarer Bestand aktuelles Lager wird unterschritten
- Bestand über alle Lager unterschreitet Mindestbestand
- Bestand aktuelles Lager unterschreitet Mindestbestand
- Verfügbarer Bestand unterschreitet Mindestbestand aller Lager
- Verfügbarer Bestand unterschreitet Mindestbestand aktuelles Lager

Wenden Sie sich an uns oder Ihren VinX-Betreuer um diese Einstellung zu ändern.

Lieferstop

Der Lieferstop kann neu pro Belegart individuell eingestellt werden. Folgende drei Möglichkeiten stehen zur Auswahl:

- Keine Lieferstop-Prüfung (keine Meldung, Beleg kann erfasst werden)
- Lieferstop gilt (Meldung, Beleg kann nicht erfasst werden)
- Hinweis auf Lieferstop (Meldung, Beleg kann erfasst werden)

Dies ermöglicht zum Beispiel bei einer Offerte oder an der Kasse nur den Hinweis anzuzeigen und erlaubt die Belegerfassung trotzdem, aber gleichzeitig einen Lieferschein zu sperren.

Subskription

Neu kann unter "Subskriptionsauslieferungen generieren" noch angegeben werden, ob für jeden Artikel ein neuer Beleg erstellt werden soll, oder ob die Auslieferung in einen pendenten Beleg genommen werden soll. Die genaue Anleitung zu Subskription ist unter der Version 4.4 beschrieben.

Diverses

- Bei der Auftragserfassung kann unter der Lagerinfo neu auch eine Reservation beim Lieferanten angezeigt werden.

Lager

Diverses

- Wenn ein Benutzer kein Recht für Lager hat, kann er keine Bewegungen mehr anfügen und auch über Artikel - Rechtsklick - Lagereingang buchen, keine Buchungen mehr erfassen.
- Inventardifferenzen Eingang und Ausgang kann wieder das Lager ausgewählt werden.

Auswertungen

Diverses

- Auf der Steuerlager Anmeldung wird neu das Subtotal pro AV Code angedruckt.
- Adresslisten können neu auch nach Kanton eingeschränkt werden.
- Auf Artikel-Preislisten kann nun auch eine Preisspanne angegeben werden. Zum Beispiel von Fr. 10.- bis Fr. 20.- aus der Preiskategorie Private. Zudem kann gewählt werden, dass nur Artikel angezeigt werden, welche in der gewählten Preiskategorie auch einen Preis haben.

- Die Liste Spezialkondition kann neu mit Reihenfolge nach Artikel statt Adresse und mit Details gedruckt werden.
- OP-Liste kann neu auch nach Reihenfolge Kunden-Saldo gedruckt werden.

Diverses

- Neu erlaubt VinX mehrere Sessions pro Arbeitsplatz. Das heisst, VinX kann an einem Arbeitsplatz mehrmals geöffnet sein, ohne dass die Lizenzen gesperrt werden.

VinX 5.2

Stammdaten

Artikelsortiment vergeben (Serienverarbeitung)

Auf den Artikeln kann nun über Serienverarbeitung ein Sortiment zugewiesen werden. Es funktioniert gleich wie mit den Stichworten auf der Adresse. Sortimente können einer Gruppe zugewiesen werden.

Vorgehen:

1. die Artikel werden im Baum aufgerufen
2. Rechts mit dem Symbol "Sortiment" das Zuordnungs-Schema aufrufen
3. Sortiment auswählen und zufügen oder entfernen

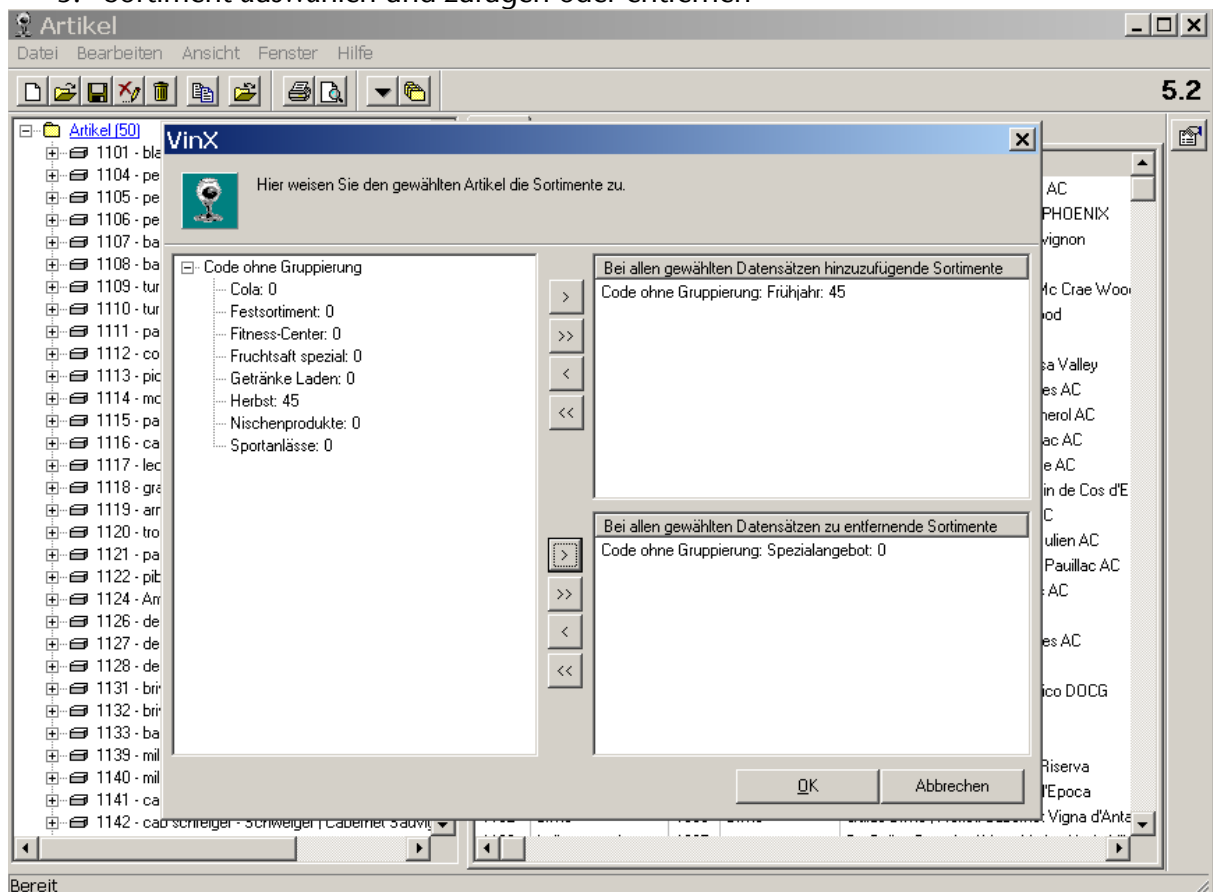

Ertragskonto auf Artikel

Das Ertragskonto auf dem Artikel ist nun ein Mussfeld. Ein Artikel kann somit nicht gespeichert werden, wenn kein Ertragskonto vorhanden ist. Das Ertragskonto ist beim generieren der FIBU-Buchungen notwendig.

Aufträge

Diverses

- Kreditor-Maske hat ein leicht neues Aussehen, die Felder können jetzt aber in der Breite problemlos verstellt werden.
- Zweitwährung funktioniert nun auch in Piccolo (Beschrieb siehe Version 5.1)

Lager

Lagerabschluss - Jahresreorganisation

Wenn der Lagerabschluss durchgeführt wurde, können Lieferscheine welche ein Datum vor dem Lagerabschluss haben nicht mehr weiterverarbeitet werden. Dies hat dann zu Schwierigkeiten geführt, wenn diese Lieferscheine weiterverarbeitet werden sollten. Neu erscheint eine Meldung und zeigt die entsprechenden Lieferscheine an, wenn die Jahresreorganisation angewählt wird. Danach kann entschieden werden, ob das Auftragsdatum auf die neue Periode geändert wird oder der Lieferschein noch in eine Rechnung umgewandelt und verbucht wird. Auf der Hinweismeldung werden nur 11 Belege angezeigt, eine Übersicht über alle Belege erhalten Sie mit Hilfe der Liste "Pendente Aufträge".

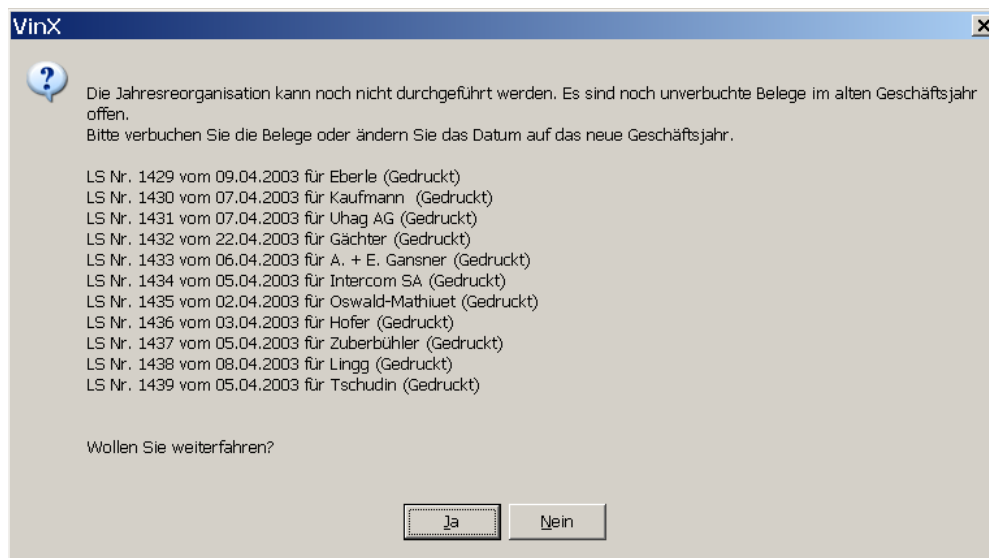

Auswertungen

Auswertungen besser gesichert

Die Auswertungen sind nun besser gesichert und ein Mitarbeiter kann nur noch diejenigen Listen aufrufen für welche er auch die entsprechenden Benutzerrechte hat. Ebenfalls können die Punkte Extras - Auswertungen, Abfragen und Sätze von Auswertungen nur noch von Administrator-Usern aufgerufen werden.

VinX 5.1

Stammdaten

Kalkulation mit neuem Schema

Neu können Sie folgendes Schema als Tabelle hinterlegen:

	Privat	Gastro
Wein	150% vom Einstand	90% vom Listenpreis (Privat)
Bier Inland	120% vom Einkauf	
Bier Ausland	125% vom Einkauf	95% vom Listenpreis (Privat)

Die beiden Achsen sind die Preisgruppen und die Artikel-Kalkulationsgruppen, von denen beliebig viele geführt werden können. Die Kalkulationspreise werden als Prozentsatz des Basispreises eingegeben. VinX berechnet daraus die Marge. Der Basispreis für die Preisberechnung ist wählbar:

- Einkaufspreis
- Einstandspreis
- Bewertungspreis (z.B. letzter Eingang, Durchschnitt, FIFO)
- Grundpreis
- Listenpreis, mit Auswahl der führenden Preisliste (EINSTELLUNGEN - EIGENES UNTERNEHMEN - ARTIKEL)

Das Kalkulationsschema ist Bestandteil der Option ‚Kalkulation‘, welche in VinX Magnum enthalten ist. In der Version Piccolo ist sie für Fr. 800.— Einzelplatz zuschaltbar.

Kundengruppe	Basispreis	Prozent	Marge
Private	Einstandspreis	150 %	33.33 %
Wirtepreis	Listenpreis	90 %	

Die Preise aufgrund des neuen Kalkulationsschemas werden über DIVERSE - PREISE GLOBAL ÄNDERN in die Artikel übernommen. Dort steht neu auch die Möglichkeit zur Verfügung einen neuen Preis auf Zeitachse festzulegen. Also die Kalkulation kann für einen Termin in der Zukunft bereits ausgeführt werden. Die nötigen neuen Verkaufspreise werden automatisch eröffnet.

Vorefasste Preise

Vorefassung übernehmen: Keine Verarbeitung

Bis Datum: 27.04.2005

Preiskalkulation

Preise neu rechnen: Kalkulation selektiv durchführen

Geänderter Preis: Neuer Listenpreis auf Zeitachse

Neuer Preis per Datum: 01.06.2005

Selektion (leer lassen = alle)

+ Artikelkategorie:

+ Kalkulationsgruppe:

+ Kunden-Preisgruppe:

+ Lieferant:

Probelauf

Nur Protokoll schreiben:

Vorgaben OK Abbrechen

➔ Achtung: Allfällige alte Einstellungen auf der Kundenpreisgruppe oberhalb der Matrix und auf den Preisgruppen löschen!

Netto Artikel

Auf den Verkaufspreisen/Spezialpreisen kann neu ein Flag Netto gesetzt werden. Wenn dieses Flag aktiv ist, kann auf keine Weise ein Rabatt gewährt werden, weder Sonderrabatt auf Auftrag/Kasse noch auf der Position.

Anreden bei Firmen

Bei Firmenadressen soll folgendes Erfassen eingehalten werden: Feld Name: Name der Firma, Zusatz: weitere Bez.; für Personen die angeschrieben werden sollen ist die Kontaktperson zu verwenden. Das Adressmailing (Adressexport) ist nun so angepasst, dass die Briefanrede von der Kontaktperson richtig übernommen wird.

Grossgebinde "Anbruch erlaubt"

Auf dem Grossgebinde gibt es ein neues Flag "Anbruch erlaubt". Standardmässig ist es aktiv geschaltet. Wenn das Flag deaktiviert wird, können für die Artikel mit diesem Grossgebinde keine einzelnen Abfüllungen mehr erfasst werden. Dies kann zum Beispiel für eingeschrumpfte Petflaschen, Paletten usw. verwendet werden.

Diverses:

- Nach einer Adressuche in Twixtel wird die Doublettenprüfung nochmals durchgeführt. Es gab Probleme, wenn nur nach Telefonnummer gesucht wurde.
- Fax-Nr wird neu auch aus dem Twixtel in VinX übernommen.
- Wenn ein Artikel inaktiv gesetzt wird, aber noch in einem Verkaufsset ist, kommt neu die Meldung "Artikel ist noch in einem Verkaufsset". Die Meldung kommt aber auch wenn das Verkaufsset ebenfalls inaktiv ist.
- Wenn ein Artikel dupliziert wird, wird der Aktionspreis nicht mehr mitdupliziert

Aufträge

Zweitwährung auf Kasse

Schon seit Version 4.3 vorhanden, aber bisher noch nicht beschrieben.

Im Eigenen Unternehmen kann eine Zweitwährung hinterlegt werden. Auf der Zahlungsmaske der Kasse wird dann der Franken-Betrag in die Zweitwährung umgerechnet, der Betrag bezahlt kann ebenfalls in der Zweitwährung erfasst werden und wird dann wieder in Franken umgewandelt. Mit Version 5.1 funktioniert auch die Rundung auf dem Franken-Betrag richtig. (Dort wurde bisher auf 0.01 gerundet).

Kassenbeleg abschliessen

Kassenbeleg abschliessen und Bar- oder Kartenzahlung verbuchen.

Totalisierung	
Warenwert	983.65
Gebindesaldo	0.00
MWST	74.75
Barzahlungsrabatt	0.00
Total / €	1'058.40 669.87
Betrag bezahlt	1106.00
Retour	47.60

Betrag bar / Betrag €

Reduktion

Betrag Karte

Kartentyp

Karte Nr. / Gültig bis

Kontrollcode

Diverses

- Neu kann auch auf der Kasse der Bestellvorschlag aufgerufen werden, aber nur wenn anstelle des Kassen-Kunden eine Adresse erfasst wird. Auf dem Kassen-Kunde ist der Bestellvorschlag nicht möglich, dies würde das Programm sehr verlangsamen.
- Wenn in der Artikelposition eine Spezialkondition ausgewählt wird, so wird nun neu die Bezeichnung der Spezialkondition neben der Artikelbezeichnung angedruckt, analog zu Aktionstext.
- Bei Einkaufspreise auf Zeitachse kommt nun im Bestellvorschlag nur noch der aktuell gültige Preis
- Wenn die Kasse ohne eigenes Lager geführt wird, greift es bei der Verbuchung des Kassenbeleges neu auch auf das Standardlager aus dem Eigenen Unternehmen zu, sofern auf dem Artikel nichts anderes definiert ist.
- CTRL+H geht jetzt auch auf der Auftragsmaske.
- Wenn bei einem Artikel bei der Auftragserfassung kein Preis gefunden wird, stoppt der Cursor auf dem Feld Preis.
- Der Vertriebsweg kann nun auch auf der Serienverarbeitung von Aufträgen eingeschränkt werden.

- Eine Offerte kann neu archiviert werden. Wenn eine Offerte ausgestellt wurde, aber vom Kunden nichts bestellt, kann man sie archivieren, so bleibt sie nicht ewig bei den offenen Belegen.

Buchhaltung

Verzugszins

Auf der Mahnstufe kann nun statt Mahnspesen auch ein Verzugszins hinterlegt werden. Der Zins rechnet % pro Jahr und umgerechnet auf den Zeitraum zwischen Verfalldatum und Datum Mahnlauf. Teilzahlungen werden berücksichtigt. Wenn auf einer Mahnstufe Verzugszins definiert ist, muss auf den folgenden höheren Mahnstufen ebenfalls der gleiche Verzugszins definiert sein, weil bei einer höheren Stufe der Zins neu berechnet wird.

Lager

Lagerbewertung nach FIFO (First in, first out)

Die Bewertung nach FIFO kann mit der Funktion `LAGERBEWERTUNG DURCHFÜHREN` gemacht werden. Berechnet wird der durchschnittliche Einstandspreis der Wareneingänge seit Lagerperiodenbeginn unter Berücksichtigung von zwischenzeitlichen Verkäufen. Werden also 1000 Stück zu 20.- eingekauft ist der Preis 20.-. Werden dann 700 verkauft und wieder 1000 Stück zu 30.- gekauft, werden 300 Stück zu 20.- und 1000 zu 30.- berechnet was dann 27.69 gibt.

Diverses

- Die Zollquittungsnummer kann nun beim Wareneingang immer erfasst werden.
- Fehler behoben wenn von einem Entsteuertlager Ware an ein Steuerlager umgebucht wurde
- Lagerbestände nachrechnen, Fehler unter Sybase9 behoben

Auswertungen

Diverses

- Umsatz/Mengensortierung auf Statistiken verbessert
- Liste Debitor-Umsatzliste aus PhöniX realisiert unter dem Namen "Kunden-Faktura-Umsatzliste 12 Monate". Diese Liste zeigt die Kundenumsätze aufgeteilt pro Monat. Der "von Monat" kann gewählt werden.
- In der Fusszeile wird nun nicht mehr VinX Lizenz 3.8 angezeigt, sondern die Version wird ausgelesen und es wird der Name des Kunden aus dem LCK angezeigt. (VinX Lizenz 5.1 Getränkehandlung, Luzern)
- Auf dem Zahlungsjournal werden Ausbuchungen in separater Spalte angezeigt
- Auf der Kundenbezugsliste wird kein VK-Preis mehr angezeigt, wenn HL statt Preis gewählt wird.
- Neue Liste Kunden-Umsatzliste 5 Jahre nur für Magnum, ist eher langsam.

- Artikel-Bezugsliste, der Fehler bei Adresseinschränkung wurde behoben, teils griffen die Einschränkungen gar nicht (Rabattgruppe/Vertreter) oder sie griffen auch, wenn auf der Hauptseite das Flag "Weitere Einschränkungen Adressen" inaktiv war.
- Telefonliste ist angepasst, dass entweder Tel Geschäft, dann Tel P, dann Natel angezeigt wird (je nach dem was vorhanden ist). Gleiches Verhalten auch bei FAX.
- Fehler auf Provisionsabrechnung vereinnahmt behoben.
- Kasse Tagesjournal und Kasse Abrechnung mit Spalte Betrag geschenkt ergänzt.

Diverses

- Online Benutzername vergeben kann man neu mit E-commerce Berechtigung und nicht mehr mit Administrator
- Extras - Auswertungen, Abfragen, Sätze von Auswertungen kann neu nur noch mit Administrator Recht aufgerufen werden.
- OP-Liste per Stichdatum ist neu in der OP-Liste integriert, wenn ein Datum eingegeben wird ist es per Stichdatum, sonst aktuell. Das Coolmenu im Register Buchhaltung wurde entsprechend angepasst.
- Für das CRM gibt es neu zwei Listen. Die Liste Kontakte kann wie bisher über das Druckersymbol aufgerufen werden. Die Kontaktliste wird direkt ab dem Kunden gestartet. Neu bieten beide Listen auch die Möglichkeit einen Kontakt mit Details zu drucken.

VinX 4.4

Aufträge

Belegleser für Kreditorenbuchhaltung

In der Kreditorenbuchhaltung besteht neu die Möglichkeit Rechnungsdaten mit einem Belegleser ab dem Einzahlungsschein zu lesen. Übertragen werden Adresse, Betrag, ESR-Referenz. Um einen Einzahlungsschein mit dem Belegleser einzulesen, muss in der C-Channel Software das Kreditorprogramm "VinX/PerformX I-AG Wirtschaftsinformatik" ausgewählt werden. Wenn Sie nun einen Einzahlungsschein einlesen erscheint folgende Maske:

The screenshot shows a dialog box titled "ESR einlesen" with the following fields and values:

- Einlesezeile: 0100000391309>22430600000000927800128211+ 010052727>
- Betrag: 391.30
- Teilnehmer Nr.: 010052727
- ESR Referenz: 22430600000000927800128211
- Adresse: A. + C. Buess, Tenniken - 3050 buess; Batalioni Weinhandel, Emmenbrücke - 3051 batalioni

Nachdem die Zeile eingelesen wurde wird das Feld Betrag und Teilnehmer-Nr ausgefüllt, die Suche der Adresse läuft über die Teilnehmer-Nr, was der Kontonummer (oftmals Kontonr der Bank) entspricht. Wenn mehrere Adressen die selbe Kontonummer tragen, werden diese zur Auswahl angezeigt. Danach muss die richtige Adresse ausgewählt werden und mit OK werden die Angaben in die Kreditoren-Maske übernommen.

The screenshot shows the "Lieferanten-Rechnungen erfassen" form with the following data:

- Belegtyp / Nr.: Kreditor-Rechnung
- Datum / Total brutto: 09.03.2005 / 391.30
- Rechnungssteller: 3050 buess, A. + C. Buess, Tenniken
- Zahlungskonto: UBS, 6052 Hergiswil NW (Bank)
- Zahlungskondition: 30 Tage netto
- Zahlungsweg: Bank
- ESR-Referenz: 22430600000000927800128211
- Summe / Skonto: [empty]
- Buchung / Zahlung: Nicht verbucht / Offen
- Zahlbar bis: [empty]

Betrag exkl.	Konto	MWST	Betrag inkl.	Betrag MWST	Menge	Text	K:
--------------	-------	------	--------------	-------------	-------	------	----

Subskription (Option)

Die Option Subskription wurde ausgebaut. Jetzt können Sie beim Verkauf direkt den Artikel erfassen und die Rechnung ausstellen, ohne dass das Lager abgebucht wird. Sind die Artikel dann lieferbereit, können Sie die Lieferscheine per Serienverarbeitung

erstellen. Die nötigen Einstellungen werden von unserer Seite durchgeführt, wenn Sie die Option kaufen.

Vertriebsweg

Vertriebswege (wie Telefon, Fax, persönlich, usw) können auf dem Kunden hinterlegt werden oder auf dem Auftrag ergänzt werden. Für den Online-Shop wird der Vertriebsweg im Eigenen Unternehmen hinterlegt und direkt auf den Auftrag geschrieben. Alle Auswertungen auf Adressen, Belege und OP lassen sich nach Vertriebswegen einschränken, die Adressauswertungen auch danach gruppieren. Ebenfalls können die Bewegungen auf den Vertriebsweg eingeschränkt werden.

Meldung Tankgrösse/Tankvignette

Wenn die Menge auf dem Auftrag die Tankgrösse des Kunden übersteigt kommt ein Hinweis. Ein anderer Hinweis kommt wenn die Tankvignette abgelaufen ist.

Kassendisplay

Ein Kunden-Kassendisplay kann neu aus VinX angesteuert werden. Unsere Vertriebspartner sind gerne bereit Ihnen eine Offerte für das Display zu unterbreiten.

EK-Preise auf Zeitachse

Einkaufspreise können neu ebenfalls auf Zeitachse erfasst werden. Aktivierung unter Eigenes Unternehmen - Artikel. Wenn die Zeitperioden nicht sauber abgetrennt sind und sich überschneiden greift folgende Sortierung: Rang, Von Datum. Somit wird ein Standard-EK-Preis mit einem hohen Wert bei Rang erfasst, ein vorübergehender Aktions-EK-Preis mit einem tiefen Wert.

LS/RE in Kassenbeleg übernehmen

Um einen LS/RE in einen Kassenbeleg übernehmen zu können wird ein solcher Beleg mit Status <= gedruckt im Kassenprogramm geöffnet. Es erscheint dann die Meldung, dass der Beleg in einen Kassenbeleg umgewandelt wird.

Diverses

- Portozuschlag: wenn der Portozuschlag eingerechnet ist, wird der Beleg nochmals totalisiert. (führte bisher zu Hinweismeldung über geändertes Total)
- Zapfenguschrift gibt keinen Mengenrabatt mehr

Auswertungen

Diverses

- Liste Spezialkondition kann neu über das Coolmenu unter Diverse aufgerufen werden, div Fehler sind behoben
- Kunden-Gebinde-Saldo-Liste hat eine Rekapitulation erhalten
- Provisionsabrechnung vereinnahmt wurde ein Fehler mit Gutschriften behoben

VinX 4.3

Applikation

Sybase 9

VinX ist für die neuste Datenbank-Version von Sybase tauglich. Der Produktname dafür lautet *Adaptive Server Anywhere 9.01*. Die Kosten für einen Update der Datenbank sind abhängig vom Zeitpunkt des Erwerbs und ob die Datenbank im Wartungsvertrag inbegriffen ist und betragen maximal Fr. 80 / Arbeitsplatz plus Installationskosten. Es gibt aber bis auf weiteres keinen Zwang zum Wechseln.

Die neue Version hat Vorteile bei der Geschwindigkeit - vor allem auf Mehrprozessorsystemen - und ist einfacher als Dienst einzurichten.

Mausrad

Die neue VinX Version ist auf der neuen Version Delphi7 unseres Entwicklungssystems hergestellt worden. Dadurch funktioniert jetzt auch unter WinXP das Mausrad in VinX wieder in weiten Teilen. Ein Nachteil ist, dass die Programme jetzt etwas grösser geworden sind.

Stammdaten

Einkaufspreise auf Zeitachse

Analog zu den Verkaufspreisen haben Sie neu die Möglichkeit, Einkaufspreise mit einem Datumstempel von - bis zu versehen und die Preisänderungen über einen längeren Zeitraum im System zu behalten. Nutzen lässt sich dies vor allem für die frühzeitige Erfassung von Preisänderungen. Im Gegensatz zum bisherigen System mit der Vorerfassung ist zum Zeitpunkt der Änderung kein Eingriff mehr nötig.

Twixtel

Bei der Neuerfassung einer Adresse besteht nun auch die Möglichkeit den Eintrag nur mit der Telefonnummer zu suchen. Die Telefonnummer kann im Feld "Tel G" oder "Tel P" eingegeben werden. Das Format der Eingabe spielt dabei keine Rolle.

Land

Das Land wird nun auch bei den Artikeltypen Mineral und Obstsaft, Bier und Diverse angezeigt.

Internet-Shop

Auf den Artikelgruppen E-Commerce gibt es neu ein Sortierfeld für Listen um die Reihenfolge frei festzulegen.

Der Shop selber wurde ausgebaut, zu den neuen Möglichkeiten gehören:

- Eine Markierung auf der Lieferart für den Shop
- Markierung und Bezeichnung auf der Zahlungskondition für den Shop. So ist es möglich, z.B. die Zahlungskondition '30 Tage netto' im Shop als 'Auf Rechnung' darzustellen.

Aufträge

Kartenterminals für VinX Kasse

Ganz neu ist die Möglichkeit, Zahlungen von Kredit-, Bank- oder Postcheckkarten direkt auf ein Kartenterminal zu übernehmen und sich elektronisch gutschreiben zu lassen. Wir unterstützen dazu den neuen Multi-Protocoll-Driver der Telekurs Card Solutions.

Die neuen Kartenterminals der Telecard haben keinen eigenen Drucker mehr, was sich positiv auf die Kosten auswirkt. Stattdessen werden die Zahlungsinformationen an VinX zurückgegeben und mit dem Kassenbon ausgedruckt.

Kasse

Auf dem Kasse Tagesjournal wird nun auch der Betrag geschenkt ausgewiesen.

Offerte

Neu lassen sich unverbuchte Offerten in Auftragsbestätigung, Lieferschein oder Rechnung umwandeln. Auf der Auftragsmaske wird die Offerte aufgrund der Einstellung in den Belegarten direkt in den Folgebeleg umgewandelt.

Buchhaltung

Verzugszins

Auf den Mahnstufen können nun wahlweise Verzugszins oder Mahnspesen hinterlegt werden.

OP-Details mit Betrag 0.00

Es kommt immer wieder vor, dass bei der Erfassung von Lieferanten-Rechnungen versehentlich leere Positionen erfasst werden. Diese leeren Positionen ohne Betrag und ohne MWST haben bisher zu einem Fehler in der Generierung geführt und werden nun bei der Generierung der FIBU-Buchungen entfernt.

Kreditorenbuchhaltung

Bei der Kreditoren-Erfassung wird neu die MWST-Nummer des Lieferanten angezeigt.

Lager

Inventarerfassung

Auf der Maske für die Inventarerfassung ist neu ein Artikel-Suchfeld eingebaut, wodurch Sie schnell zum gewünschten Artikel gelangen. Die Suche läuft über alle sichtbaren Felder.

Neu kann das Inventar auch über einen Inventarauftrag erfasst werden. Das Hauptanwendungsgebiet sind grössere Betriebe mit Lagern, wo der gleiche Artikel an verschiedenen Standorten deponiert sein kann.

Die Inventaraufnahme erfolgt analog zu einem Lieferschein als ‚Inventar-Aufnahme-Beleg‘. Wie bei den Lieferscheinen können Sie hier mit Scanner und EAN arbeiten,

also z.B. einen Laptop mit Wireless LAN ins Lager mitnehmen und dort direkt die Positionen erfassen. Beim Verbuchen des Inventarauftrags wird die erfasste Menge auf den Inventarbestand kumuliert.

Wenden Sie sich zum Einrichten des Inventar-Auftrages an uns oder unsere Vertriebspartner.



Wenn Sie mit dem Inventarauftrag arbeiten, immer vor der neuen Inventur die alten Inventarbestände löschen!

Auswertungen

Auf der Liste Weininventar wird das Gesamttotal angedruckt.

Fehlerkorrekturen

Auswertungen

- Lagerbestände vergleichen wurde angepasst, so dass sich die Bestände periodenübergreifend vergleichen lassen.
- Bei den Sortimenten auf den Artikelauswertungen kann nun auch beim ersten Eintrag *hat* oder *hat nicht* ausgewählt werden.
- Auf dem FIBU-Kontoauszug wird nun der Titel Debitor oder Kreditor richtig angedruckt.
- Auf der Kunden-Faktura-Statistik werden die Prozentsätze nur noch mit 2 Kommastellen angedruckt.
- Auf allen Steuerlager-Auswertungen werden auch die inaktiven Artikel angezeigt, wenn sie noch Bewegungen haben.
- Die Liste für die Spezialkonditionen ersetzt die frühere für Gratisware.
- Auf der Kunden-DB-Statistik wird nun der gewählte Einstandspreis verwendet und nicht immer der tiefste.

Programm

- Reservierter Bestand: Wird vermehrt automatisch nachgerechnet, z.B. wenn eine Auftragsbestätigung in einen Lieferschein umgewandelt wird.
- Wenn ein Kassenbeleg in einen Lieferschein umgewandelt wird, wird nun auch die Rechnungsadresse berücksichtigt.
- Kundenrabatt2 und folgende werden nach Änderungen auf dem Auftrag nun auch gewährt, wenn Kundenrabatt1 leer bleibt.
- Der Hinweistext wird nun auch beim Generieren von Sammelrechnungen gemäss den Einstellungen auf den Belegarten behandelt.
- Beim Verbuchen von Lieferanten-Rechnungen in die Kreditorenbuchhaltung werden nun korrekt die Aufwand-Konto zugewiesen. Zuvor setzte VinX hier die Ertragskonti ein.
- Artikel inaktiv setzen in Piccolo: SQL-Fehlermeldung erscheint nicht mehr.
- Kundenrabatt Fr/Einheit wird nun bei Gratisware nicht mehr gewährt. Dies führte zu Minusbeträgen.

VinX 4.2

Applikation

Auf Suchfenster Felder hinzufügen

Auf dem Suchfenster werden neu die Felder, welche Sie einmal hinzugefügt haben gespeichert und sind somit beim nächsten Öffnen wieder vorhanden. Somit können Sie sich das Suchfenster individuell gestalten. In Version 4.3 wird es auch möglich sein, die Reihenfolge der Suchfelder zu ändern.

Volltextsuche

Auf dem Adress- und dem Artikelstamm finden Sie neu eine Volltextsuche im Suchfenster, welche über alle Text-Felder sucht.

Diese Funktion ist überaus nützlich, wenn Sie zum Beispiel nicht wissen, ob Sie den Namen des Kunden als „Vorname Name“ ins Namen-Feld oder getrennt in 2 Felder geschrieben haben. Sie starten dann einfach eine Volltext-Suche für z.B. „Meier“ und es werden alle Adressen aufgelistet in welchen irgendwo das Wort „Meier“ vorkommt. (Falls in einer Strasse oder einem Ort ebenfalls „Meier“ vorkommen sollte, so werden diese Adressen ebenfalls aufgelistet)

Berechtigungen

Die Berechtigungen für ‚Verkauf‘, ‚Einstellungen‘, ‚Lager‘ und ‚Buchhaltung‘ steuern nun die Register des Hauptmenüs. Das bedeutet, dass bei fehlenden Berechtigungen nach dem Update einzelne Register nicht sichtbar sind. In diesem Fall vervollständigen Sie bitte die Benutzerberechtigungen.

Stammdaten

Ersatzartikel mit Text

Wenn Sie für einen Artikel einen Ersatzartikel definieren, können Sie neu einen Text dazu erfassen. Zum Beispiel „Achtung Jahrgangswechsel“. Dieser wird auf dem Beleg im Artikeltext auf einer neuen Zeile angefügt.

Vorauszahlung von Kunden-Umsatz abziehen

Der Umsatz auf dem Kunden wird nun ohne Vorauszahlungsartikel gerechnet. Da die Vorauszahlung auf den Rechnungen jeweils negativ angerechnet wird, war der Umsatz bei den Kunden mit Vorauszahlung bisher zu gering und erhöht sich nun um die Vorauszahlungen.

Weininformationssystem: Jahrgang bei Bewertung

Beim Weininformationssystem können Sie bei der Bewertung neu den Jahrgang noch erfassen. Somit haben Sie die Möglichkeit die Bewertungen bestimmten Jahrgängen zuzuteilen.

Aufträge

Plusgebinde in Gebindeabrechnung übernehmen

Unter den Belegarten hatten Sie bis jetzt die Möglichkeit das Minusgebinde in die Gebindeabrechnung zu übernehmen. Neu können Sie dort auch definieren, das Plus-Gebinde in die Abrechnung zu übernehmen. Sie können somit über die Belegposition ein geliefertes Gebinde erfassen. (Interessant für Kunden mit Ernte-Option)

Buchhaltung

Kreditoren-Erfassung: Referenzzeile

Falls der Lieferant beim Zahlungskonto VESR oder BESR eingestellt hat, springt beim Erfassen der Lieferanten-Rechnung der Cursor automatisch auf die ESR-Referenzzeile.

Rechnungsnummer auf Kreditor-Erfassung

Auf der Kreditor-Erfassungsmaske finden Sie ein zweites Feld um die Rechnungsnummer zu ergänzen. Sie haben somit die Möglichkeit eine grössere Rechnungsnummer einzugeben.

Mahnlauf/Kreditor-Zahlungslauf erweitern

Sie haben neu die Möglichkeit bei einem Mahnlauf oder einem Kreditor-Zahlungslauf einzelne Rechnungen manuell noch hinzuzufügen.

Lager

Lager reorganisieren

Bei Lager reorganisieren können Sie neu auf den Artikeltyp und die Artikelkategorie einschränken.

Verarbeitungsverlust als Muss-Feld

Wenn Sie ein Steuerlager führen muss bei Verlusten in der Menge ein Verarbeitungsverlust angegeben werden. Deshalb ist dies nun ein Muss-Feld auf dem Lagerbuchungsformular.

Allgemeines

Traubensorten für Option Weininformation

Falls Sie die Option Weininformationssystem kaufen existiert neu eine Datei mit welcher man die wichtigsten Traubensorten ins System einlesen kann. Somit müssen die Sorten nicht mehr manuell erfasst werden und Sie sparen sich Schreiarbeit.

Auswertungen

Inventaraufnahme

Auf der Auswertung Inventaraufnahme wird der Lagerplatz ausgewiesen.

Lagerbestände vergleichen

Diese Liste ist neu ebenfalls 3-stufig gruppiert, analog der Auswertung „Lagerbestände“.

Kunden-/Artikel-Statistiken

Auf den Kunden- und Artikel-Statistiken ist eine Einschränkung auf die Rechnungsadresse möglich.

Fakturajournal

Da in Phönix Kundennummern bis zu 8 Stellen gebraucht wurden, wurde der Abstand zwischen Rechnungsnummer und Kundennummer vergrößert.

Option Kontakt-Management

Kontakteinträge automatisch generieren

Mit dieser Option können Sie zum Beispiel ein Mailing definieren bei dessen Ausführung alle Kunden, welche dieses erhalten, automatisch einen Kontakt-Eintrag mit Datum und Mailing bekommen. Sie können das Mailing individuell konfigurieren, ob die Kontakte eingetragen werden sollen, wieviele Male ein Mailing an einen Kunden verschickt werden darf oder in welchem Abstand.

Mit einem Textdatei-Export können Sie sich zum Beispiel eine Vorlage in Microsoft Word gestalten, welche dann direkt aus VinX aufgerufen werden kann.

Kontakteinträge manuell

Sie rufen einen Kunden an, Sie statten ihm einen Besuch ab? Dann können Sie diese Kontakte ebenfalls in VinX unter dem Kunden eintragen und mit individuellen Texten versehen, welche Sie ähnlich wie in Microsoft Word formatieren können.

Verkaufsargumente

In einer speziellen Tabelle können Sie USP's (Unique Selling Proposition => einzigartige Verkaufsargumente) definieren, welche Sie dann mit einer Bemerkung Ihren Kunden zuweisen können.

Erweiterung Adresse

Auf der Adresse finden Sie eine neue Lasche Namens „CRM“ (Customer Relationship Management). Darauf finden Sie die Übersicht über die Kontakte und Verkaufsargumente, aber auch zusätzliche Angaben welche Sie zum Kunden machen können. Die ABC-Einteilung, das Potential in Franken und die Wahrscheinlichkeit dass dies eintritt.

Fehlerkorrekturen

Auswertungen

- Auf Adressliste/Adressmailing funktioniert die Einschränkung auf Bewegung und Umsatz
- Kunden-Perioden-Umsatzliste und Artikel-Perioden-Umsatzliste stimmen nun mit den jeweiligen verdichteten überein (Auf der verdichteten wurden früher auch Lagerumbuchungen aufgeführt)
- Auf der Kunden-Bezugsliste werden alle Kunden ausgewiesen bei welchen entweder die Menge oder der Betrag nicht Null ist

- Die angepasste Kunden-Bezugsliste (mit Auswahl HL oder Franken) wird nun beim Setup in die Datenbank eingelesen
- Die Sortierung funktioniert korrekt bei Lagerbestände und Lagerbestände vergleichen
- Die Einschränkung der Beleg-Nr auf dem Zahlungsjournal funktioniert
- Auf dem Artikel-Karteiblatt wird eine Aktion nicht mehr ausgewiesen, falls diese inaktiv ist

Programm

- Ein Kassenbeleg kann nach einer Zahlung nicht mehr in einen Lieferschein oder eine Rechnung umgewandelt werden
- Anzahl Datensätze werden im Baum nun auch aktualisiert, wenn Einträge aus der Auswahl entfernt werden. (Das hat vorher nicht geklappt, die Anzahl wurde einfach ausgeblendet)
- Artikel-/Kunden-Perioden-Umsatzlisten verdichtet werden im MIS Teil bei Piccolo nicht mehr angezeigt
- Die MwSt bei Rabatten wird korrekt berechnet, auch wenn der Rabatt bei den Inklusiv-Preisen nur auf dem Warenwert statt dem Preis gegeben wird (ein eher theoretischer Spezialfall).
- Das Stornieren bei 2 FIBU-Buchungsläufen mit demselben Datum löscht nur noch den angewählten Buchungslauf und nicht mehr beide. Ebenfalls wird bei 2 Buchungsläufen an gleichem Datum nur noch der ausgewählte exportiert, nicht wie bis anhin beide.
- Wenn in den Einstellungen angegeben wird die Kasse zu sperren, wird beim Neu-Anmelden nicht mehr der Vorbenutzer angezeigt, sondern der letzte Benutzer
- Kreditor-Information auf Kunde wird korrekt nachgeführt
- Auf dem Artikel wird in „erfasst von“ der Benutzernamen gespeichert. Falls dieser zu lang ist, kann nun der Artikel dennoch gespeichert werden. (Der Benutzername wird entsprechend gekürzt.)

VinX 4.1

Applikation

Registrations-Datei

Neu ist in VinX eine Registrations-Datei integriert (.LCK), welche von der I-AG aufgrund der bezahlten Lizenzen generiert wird. In dieser Datei ist definiert, wie viele Personen auf welche Optionen zugreifen können.

Mehrere Objekte mit CTRL + Mausklick auswählbar

Auf dem Suchfenster lassen sich mehrere Objekte mit gedrückter CTRL-Taste einzeln auswählen. Wenn die Objekte dann im Baum sind, können diese einzeln (oder mehrere) auch wieder entfernt werden. Z.B. beim Suchfenster auf den Adress-Stammdaten können Sie mit gedrückter CTRL-Taste einzelne, nichtaufeinander folgende Kunden selektieren, welche nach der Bestätigung in die Baumansicht übernommen werden.

RTF-Editor auf Memo Feldern

Auf allen Memo-Feldern, also mehrzeiligen Textfeldern mit Formatierungsmöglichkeiten (z.B. Hinweis auf Beleg, Werbetext im eig. Unternehmen, Einleitungs- und Schlusstext auf Belegart), ist ein RTF-Editor implementiert. Mittels rechter Maustaste auf dem Memo Feld -> ‚Editor‘ können Sie diesen starten. Darin haben Sie dann die Möglichkeit Text zu erfassen, zu formatieren, mit Bildern zu versehen und vieles mehr, ähnlich wie in Word. So kann zum Beispiel Ihr Logo im Werbetext eingefügt werden.

Mit CTRL+Q ausgewählten Datensatz vollständig anzeigen

Neu besteht die Möglichkeit, von jedem Auswahl-Feld mit CTRL+Q auf die jeweiligen Stammdaten zuzugreifen. Z.B. wenn Sie auf der Auftragserfassung auf einer Adresse stehen und CTRL+Q drücken öffnet sich der Kundenstamm mit der jeweiligen Adresse.

Selektion öffnen im Baum

Die Selektion von Datensätzen in der Baumansicht wurde erheblich erweitert. Auf der Selektionsmaske (Datei-öffnen-Selektion, oder Shift+CTRL+O) stehen Ihnen nun folgende Möglichkeiten zur Verfügung:

- Auswahl ersetzen: ersetzt die bisherige Selektion mit einer neuen
- Auswahl ergänzen: fügt den aktuellen Datensätzen weitere hinzu
- Aus Auswahl entfernen: ermöglicht selektiv Datensätze aus der Auswahl zu entfernen

Zudem können neu auch einzelne Datensätze über die rechte Maustaste und "Aus Auswahl entfernen" aus der Auswahl gelöscht werden.

E-Mail Integration

VinX lässt sich nun einfach mit einem E-Mail Programm zum Versand von Serienmails verbinden. Dazu benötigt man ein Drittprodukt, den Super-Mailer und eine spezielle Auswertung für VinX, welches Sie beides bei Ihrem Vertriebspartner oder bei uns beziehen können. Direkt beim Datenexport aus VinX wird das Mail-Programm gestartet und alles so vorbereitet, dass Sie ähnlich wie bei einem Serienbrief das Mail persönlich gestalten und verschicken können.

Stammdaten

Kontaktperson Geburtstag

Auf der Kontaktperson können Sie neu den Geburtstag hinterlegen.

Belegfluss

Belege umwandeln

Mit der neuen Flexibilität des Kassensystems können Sie noch mehr auf die Kundenbedürfnisse eingehen. Sie haben die Möglichkeit aus einer Kassenquittung einen Lieferschein oder eine Rechnung zu machen, und aus einem bestehenden Lieferschein eine Quittung zu generieren. Bedingung für eine Änderung der Belegart ist nur noch, dass der Beleg nicht aus einem Vorgängerbeleg weiterverarbeitet und noch nicht gedruckt ist.

Kassa-Retouren mit anderer Gebindeliste

Da es bei der Kasse schneller gehen muss und dort in der Regel eine kleinere Auswahl an Retourenbeständen besteht, lässt sich die Retourenliste für die Eingabe bei der Kasse anders definieren als die Retourenliste im Büro.

Belegart: Datum Vorgängerbeleg

Auf der Belegart ist wählbar ob das Datum des erstellenden Beleges vom Vorgängerbeleg übernommen werden soll. Als Standard ist wie bis anhin das Tagesdatum eingestellt.

Interne Lieferscheine

Für interne Lieferungen können Sie auf dem Lager eine Adresse hinterlegen. Bis jetzt wurde dabei lediglich die Rechnungsadresse berücksichtigt. Neu ist es so, dass interne Lieferungen auch über die Lieferadresse erkannt werden.

Ausserdem kann auf dem Lager gewählt werden, wann der interne Beleg archiviert werden soll. Möglich ist folgende Auswahl:

- normal verrechnen
- nach Lieferschein archivieren
- nach Rechnung archivieren

Speditionscode-Einschränkung auf Sammelrechnung

Beim Generieren von Sammelrechnungen ist eine Einschränkung auf den Speditionscode möglich.

Lieferanschriften von Rechnungsadressen

Auf der Auftragserfassungsmaske werden nach der Auswahl einer Rechnungsadresse alle dazugehörigen Lieferadressen aufgelistet.

Meldung inaktive Artikel in Belegset

Wenn ein Artikel auf inaktiv gestellt wird erscheint eine Meldung wenn dieser Artikel zugleich noch in einem Verkaufssatz ist.

Mengenrabatt in Fr. gewichten

Der Mengenrabatt kann in Franken pro gewichtete Einheit definiert werden, d.h. dass der Mengenrabatt mit dem Einheitsfaktor multipliziert wird. Oder einfacher gesagt: Eine grosse Flasche wird ganz gerechnet und eine kleine Flasche nur zur Hälfte.

Buchhaltung

Direkte Debitor-OP-Erfassung

Unter Buchhaltung -> 'Forderung erfassen und bearbeiten' ist neu ein Formular über welches man direkt Forderungen erfassen kann, analog zur Kreditorerfassungsmaske. Somit können Sie auch offene Posten und die dazugehörigen Zahlungen in der Debitorenbuchhaltung führen, wenn diese nicht aus einer VinX Rechnung entstanden sind.

Kreditor-Erfassung mit Totalbetrag

Bei der Kreditorerfassung wird oben ein Totalbetrag definiert, welcher dann bei den Positionen vorgeschlagen wird. Bei mehreren Positionen wird jeweils der Restbetrag ausgerechnet.

VESR/BESR-Zahlungslauf

Über Debitor-Zahlungsläufe auf der Lasche Buchhaltung besteht die Möglichkeit, die VESR/BESR Daten erst mittels eines Zahlungslaufes einzulesen. Dabei können Sie Zahlungen, welche nicht automatisch erkannt und zugewiesen wurden, manuell mit einer Adresse oder einem OP verknüpfen. Erst wenn die eingelesenen Daten überarbeitet und in Ordnung sind, werden Sie diese dann als Zahlungen verbuchen.

Einlesen VESR mit Skonto

Skonto wird berücksichtigt, auch wenn "nur exakte Zahlungen" in der Systemeinstellung ausgewählt ist.

FIBU-Buchungslauf Kreditoren

Beim Export der FIBU-Buchungen wird der Lieferant auf den Buchungstext übernommen; 1. Position Lieferant, 2. Position freier Text.

Stornieren von Rechnungen

Beim Stornieren von Belegen gibt es eine Hürde: Sobald ein offener Posten in die Finanzbuchhaltung verbucht oder bezahlt ist, sperrt VinX die Stornierung. Neu ist auch eine nachherige Stornierung möglich, wobei in diesem Fall der offene Posten ausgebucht und eine Gegenbuchung mit umgekehrten Vorzeichen generiert wird. Jedoch aufgepasst: die Lagerbuchhaltung wird dabei nicht angepasst. Es ist lediglich eine buchhalterische Stornierung!

Direkte Vorauszahlungserfassung

Über die Zahlungserfassungs-Maske kann nun direkt eine Vorauszahlung erfasst werden. Dafür rufen Sie den Kunden auf, definieren eine Belegnummer, geben den Betrag ein und beim Saldo sagen Sie 'Offenen Posten stehen lassen'. Nach der Verbuchung können Sie nun diese Vorauszahlung normal mit einem OP verrechnen.

Schnittstelle

Abacus-Import Beleg

Es können neu Debitoren-Belege und -Adressen im Abacus-Format in VinX eingelesen werden. Anschliessend laufen das Mahnwesen und die FIBU-Schnittstelle über VinX.

Neue Option: Brennstoff

Partienverwaltung für Brennstoff-Termingeschäfte

Mit einer speziellen Version der Reservation kann ein Termingeschäft (auch Kontingent, Hedge oder Partie genannt) angelegt werden. Auf der jeweils aktiven Partie werden dann laufend Reservationen respektive Auslieferungen nachgeführt, bis die Reservation aufgebraucht ist.

Praxisbeispiel: Ich bestelle bei einem Lieferanten eine Partie Heizöl für x-tausend Liter zu einem definierten Preis. Den Aufträgen werden dann die gewünschten Partien zugewiesen. Über die Brennstoff-Dispositionsliste habe ich jederzeit einen Überblick, was über welche Partien reserviert oder schon geliefert wurde. Wenn ich nun von einer Partie das Heizöl beziehe, buche ich einen Lagereingang.

Der Lagerbestand auf dem Artikel wird genau gleich weitergeführt. Eine Partie ist eigentlich eine Erweiterung des Bestandes, damit die Termingeschäfte überwacht werden können.

Auftragsbearbeitung mit ca, max und genau

Auf der Artikelposition kann bei Brennstoff-Artikeln angegeben werden, ob die Menge auf dem Beleg ca, maximal oder genau ist. Dies wird im Brennstoffbereich benötigt, da hier Staffelpreise bestehen.

Preis pro 100

Auf der Artikelposition hat es ein neues Feld ‚Preis pro 100‘. Wenn Sie einen Preis pro 100 definieren, wird automatisch der Preis pro Einheit ausgerechnet. Die interne Verrechnung erfolgt wie bis anhin pro Einheit, jedoch kann der Preis pro 100 eingegeben werden.

Information

ODBC-Abgleich mit Transpodata T7

Über ein separates Tool können die Daten zwischen VinX und der Transportlösung Transpodata T7 per ODBC abgeglichen werden. Der Abgleich funktioniert in beide Richtungen.

Standardschriftart auf Memo-Feldern

Für Memo-Felder, also mehrzeiligen Textfelder mit Formatierungsmöglichkeiten (z.B. Hinweis auf Beleg, Werbetext im eig. Unternehmen, Einleitungs- und Schlusstext auf Belegart) kann eine Standardschriftart definiert werden. Die Standardschrift in VinX ist Arial 10. Anstatt Arial können Sie zum Beispiel die Schriftart einsetzen, welche Sie schon auf den Belegen verwenden, so dass Logo und Werbetexte gleich wie der restliche Text angedruckt wird. Für die Implementation wenden Sie sich bitte an Ihren Vertriebspartner oder an uns.

Technisches

Mehrere VinX Installationen optisch unterscheidbar

Wenn VinX für mehrere Mandanten eingesetzt wird, ist neu eine optisch klare Trennung zwischen den verschiedenen Datenbanken möglich.

Über den Parameter `./label` auf einer Verknüpfung kann in VinX ein Text hinterlegt werden, welcher in der Werkzeugleiste erscheint.

Beispiel:

```
,C:\VinX\VinX.exe /label „VinX I-AG“
```

Mit dem Parameter `/color` auf einer Verknüpfung lässt sich in VinX die Farbe der Werkzeugleiste festlegen. Das Ganze wird durchgehend wie beim Text definiert.

Beispiel:

```
,C:\VinX\VinX.exe /color 0
```

Dies stellt die Leiste in Schwarz dar (Gelb = 65535, grün = 32768).